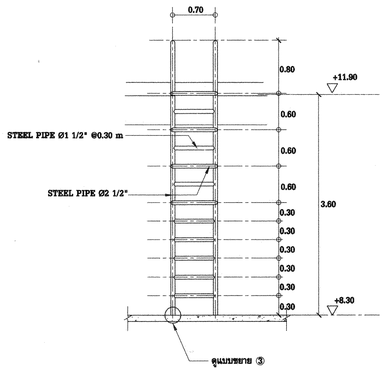
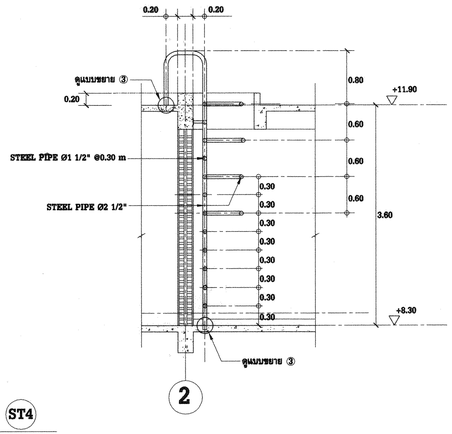
| แผ่นที่ | เลขที่แบบ |
|---|---|
| 14 | AB-SNO-OF12-03-C-14/14 |

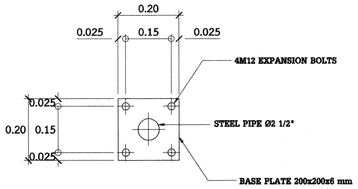



2

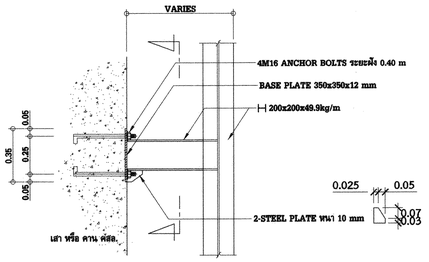
**ขยาย (ST4)**

มาตราส่วน 1:50



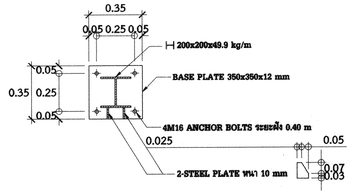

**แบบขยาย (3)**

มาตราส่วน 1:10




**รูปด้าน**

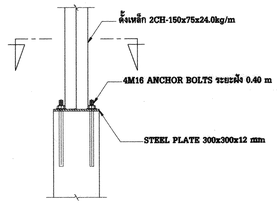
มาตราส่วน 1:20




**รูปตัด**

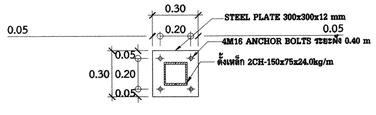
มาตราส่วน 1:20

**TYPICAL ขยายการติดตั้งโครงสร้างรับแผงบังแดด**



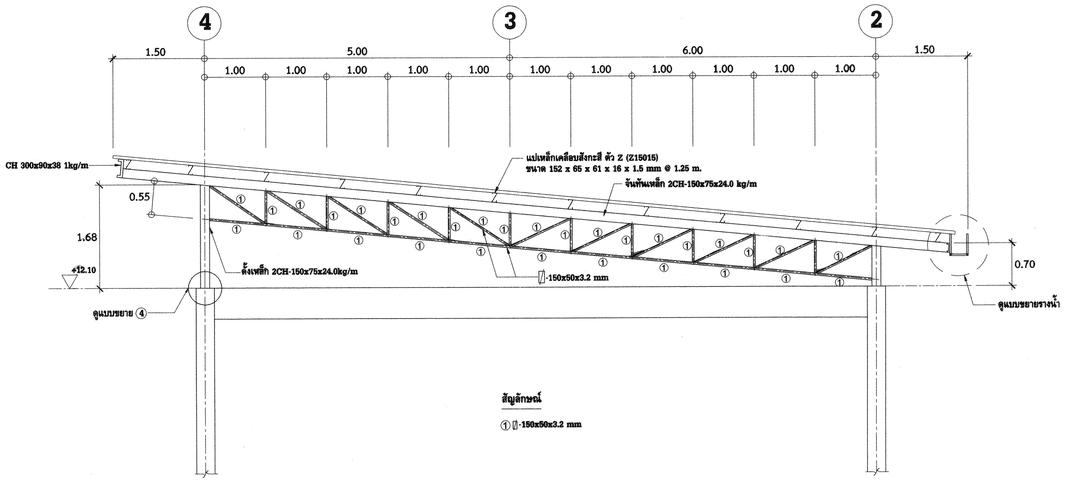

**แบบขยาย (4)**

มาตราส่วน 1:20




**รูปตัดแบบขยาย (4)**

มาตราส่วน 1:20

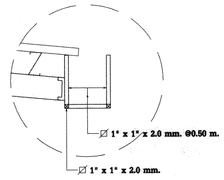



**สัญลักษณ์**

① -150x50x3.2 mm

**T1**

มาตราส่วน 1:50




**แบบขยายรางน้ำ**

มาตราส่วน 1 : 20

# การไฟฟ้าฝ่ายผลิตแห่งประเทศไทย

ฝ่ายออกแบบและบริหารงานก่อสร้าง

ได้รับการรับรอง ISO 9001:2008

53 หมู่ 2 ถนนรัชฎาภิเษก บางกรวย นนทบุรี 11130 โทร436-1910-3

งานออกแบบ และ เอกสารประกอบแบบถือเป็นสมบัติของ ฝ่ายออกแบบและบริหารงานก่อสร้าง การไฟฟ้าฝ่ายผลิตแห่งประเทศไทย ห้ามผู้ใดนำไปใช้งาน ทำซ้ำ หรือ ดัดแปลง โดยไม่ได้รับอนุญาตเป็นลายลักษณ์อักษร จาก การไฟฟ้าฝ่ายผลิตแห่งประเทศไทย

**ออกแบบ**

สถาปนิก ( นาย อดิศร ศรีสุพรรณ )

สถาปนิกภายใน ( นางสาวศศิพร เอี่ยมประเสริฐ )

( นาย อภิสิทธิ์ ณัฐวรโชคม์ )

วิศวกรโครงสร้าง ( นาย กฤษณะ ฤทธิศานนท์ )

วิศวกรสุขาภิบาล ( นางสาว ปรางค์ทิพย์ ชัยเวส )

วิศวกรไฟฟ้า ( นาย สุรเชษฐ์ ณ เชียงใหม่ )

วิศวกรเครื่องกล ( นาย เผด็จ โพธิ์แก้ว )

**ตรวจสอบ**

ผู้ควบคุมงาน กฟผ. ( นาย บุญชัย ผดุงสมบัติการ )

( นาย ดนุพงษ์ สรรพอุดม )

( นาย อภิชัชดิ์ รำพึงกิจ )

( นาย นพดำรงศ์ สกุลวัฒนีไพศาล )

หัวหน้าแผนกบริหารสัญญาก่อสร้างอาคาร ( นาย ศรชัย อภิบาลพลธรรม )

**เห็นชอบ**

( นาย สโรจน์ จีนโก้ว )

หัวหน้ากองบริหารงานก่อสร้าง

**ผู้รับจ้าง**

CAN DO CONSTRUCTION CO.,LTD

222 ถนนเทศบาลสงเคราะห์เหนือ แขวงลาดยาว

เขตจตุจักร กรุงเทพมหานคร 10900

TEL. 591-3972 , 591-4906 FAX. 954-3759

**เขียนแบบ**

( นางสาว กัญญาพัชร แก้วทับทิม )

**ตรวจสอบ**

( นาย สำราญ เจริญวงศ์ )

**รับรอง**

( นาย สำราญ เจริญวงศ์ )

วิศวกรโครงการ

# AS-BUILT DRAWING

**งานอาคารสำนักงาน (อขน.)**

**แบบแสดง**

ขยาย T1 และรูปตัด

| อ้างอิงแบบ กฟผ. เลขที่ | แบบเลขที่ |
|---|---|
| SNO-OF12-03-C-13/13 | AB-SNO-OF12-03-C-14/14 |
| **เลขที่งาน** | **จำนวนแผ่น** |
| 257112-03 | 14 |